

DESEMPENHO DE VENDAS no curto prazo:

Mercado Externo:

No Mercado Externo, a sondagem realizada em Agosto entre as associadas da Abrammat, indicou o seguinte cenário:

Desempenho **Regular** das Exportações em Julho (período anterior), onde 25% das empresas se mostraram otimistas (desempenho Bom e Muito Bom), 46% Regulares e 29% pessimistas (desempenho Ruim e Muito Ruim).

Em Agosto (período atual) a média geral permanece **Regular**, com aumento do otimismo para 29%, diminuição da expectativa Regular para 38% e aumento da expectativa pessimista para 33%.

Em Setembro (período próximo) a expectativa geral continua **Regular**, com aumento do otimismo para 35%, aumento da expectativa regular para 39% e diminuição da expectativa pessimista para 26%.

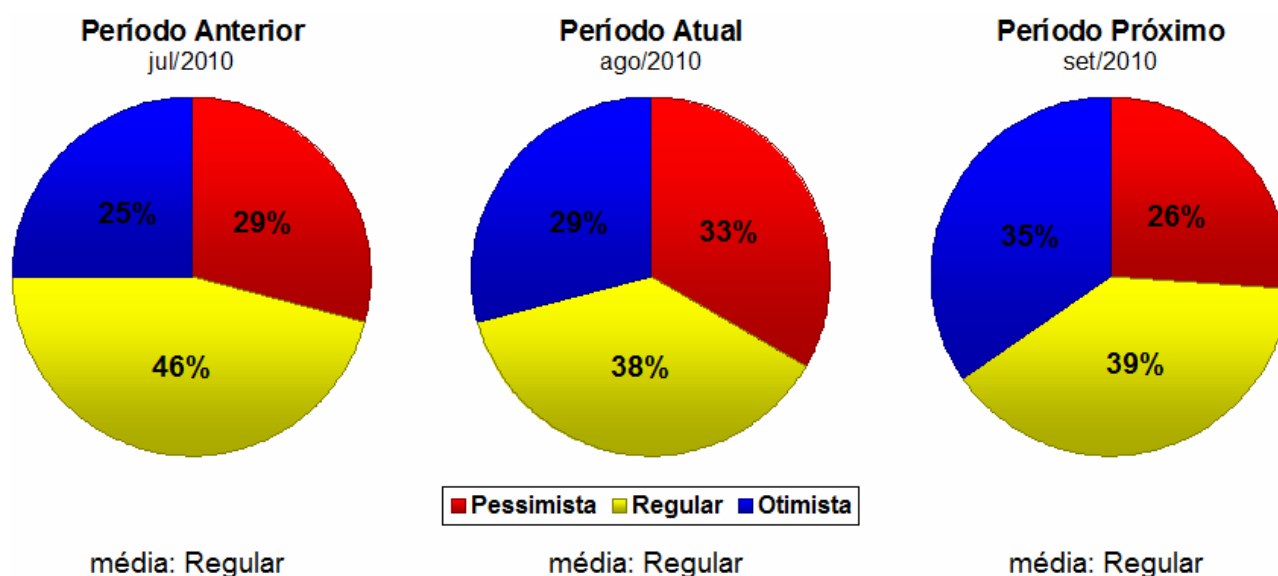

Obs.: Pessimista = "Ruim" + "Muito Ruim"; Otimista = "Bom" + "Muito Bom"; Regular = "Regular".

QUESTÕES COMPLEMENTARES:

1. Expectativas sobre Ações do Governo para o Desenvolvimento do Setor no médio prazo (próximos 12 meses):

Neste mês (Ago/10), a sondagem entre as indústrias de material de construção indica que, na média 74% têm boas expectativas em relação às ações do Governo para o setor da construção civil nos próximos 12 meses. O mês atual caiu de 76% em Julho para 74% em Agosto. A predominância do otimismo está associada às ações de incentivo ao setor que estão em andamento, como a continuidade da desoneração do IPI, Programa Minha Casa Minha Vida e PAC.

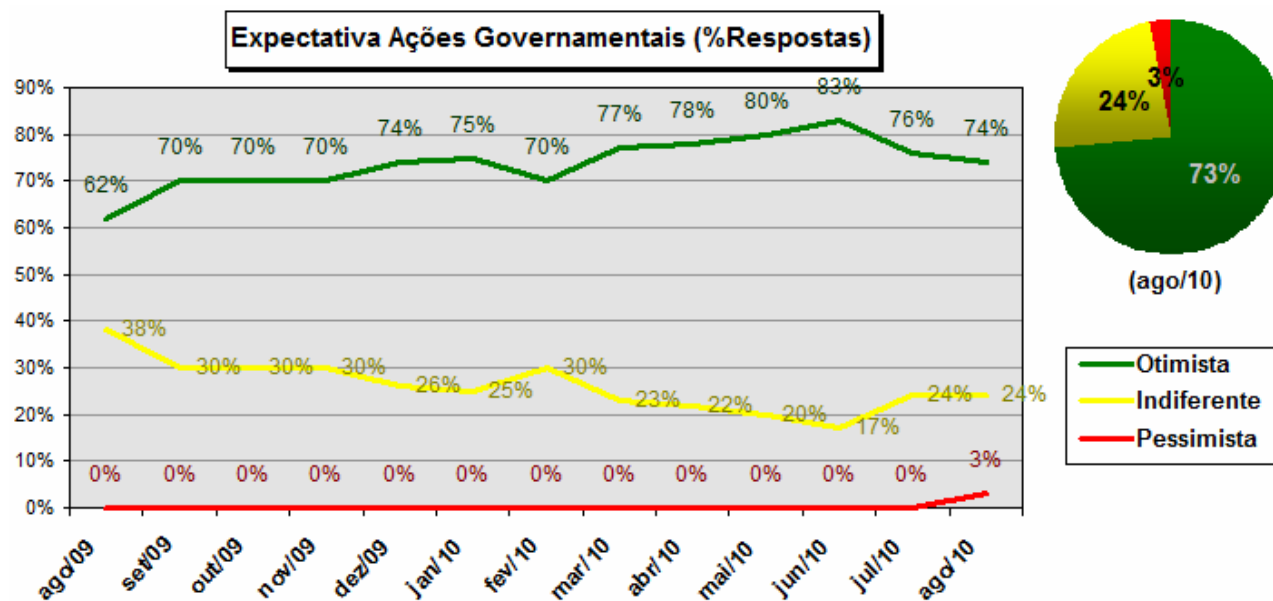

2. Pretensões de Investimentos no médio prazo (próximos 12 meses):

Em Agosto 79% das indústrias de materiais pretendem investir nos próximos 12 meses. Aumento em relação à Jul/10 cuja pretensão de investimentos foi de 76%. Em igual período do ano passado (Ago/09) a pretensão era de apenas 43%.

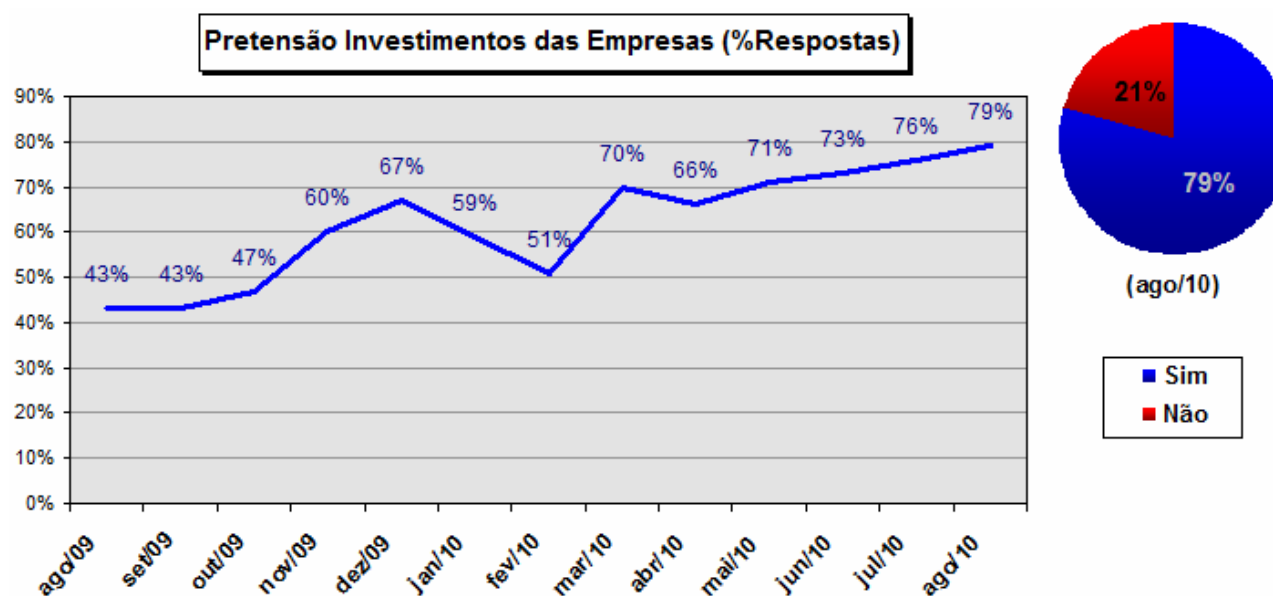

3. Nível Atual de Utilização da Capacidade Instalada:

Agosto apresentou estabilidade na utilização da Capacidade Industrial, atingindo 87% de utilização na média das empresas contra 87% do mês anterior. A estabilidade que vem sendo observada desde Março indica que os investimentos em expansão de capacidade estão sendo suficientes para atender ao crescimento de demanda observado no período.

